



Sanhigia
TODO PARA LA CIRUGÍA DENTAL



NOVEDADES MCT



Tornillos de fijación de membranas	2
Chinchetas	3
Mallas con cuerpo de titanio	3
Molinos de hueso	4
Llaves de atornillado de prótesis	4
Elevación de seno	5

SET DE TORNILLOS PARA FIJACIÓN DE MEMBRANAS

Tornillos cortos de 3 y 4 mm. para la fijación de membranas y mallas de titanio.
Juego de 54 tornillos.

Referencia
TMS-02

Tarifa 1
795 €

Código	Dimensiones DxL	Cantidad	Precio (Unidad)*
AU-12-003	1,2x3	18	20 €
AU-12-004	1,2x4	18	20 €
AU-14-004	1,4x4	18	20 €

SET DE TORNILLOS PARA BLOQUES DE HUESO

Juego de tornillos largos (8, 10, 12 mm.) para fijación de bloques de hueso o para tienda de campaña.

Código	Dimensiones DxL	Cantidad	Precio (Unidad)*
AU-16-008	1,6x6	6	20 €
AU-16-010	1,6x8	6	20 €
AU-16-012	1,6x10	6	20 €
AU-18-008	1,8x6	6	20 €
AU-18-010	1,8x8	6	20 €
AU-18-012	1,8x10	6	20 €
AU-20-008	2.0x6	6	20 €
AU-20-010	2.0x8	6	20 €
AU-20-012	2.0x10	6	20 €

*Cajas de 5 unidades

Referencia
TMS-02

Tarifa 1
795 €

PLD-1.2
Diam. 1.2

IHA-04
Para contrángulo

IHA-06
Manual

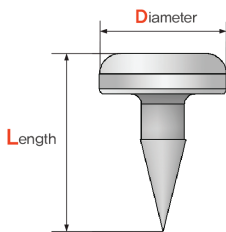

Código	Dimensiones DxL	Cantidad	Precio (Unidad)*
BT-3.5	2.5X3.5	40	8 €
BT-4.5	2.5X4.5	40	8 €

SISTEMAS DE CHINCHETAS MCT



Referencia

Tarifa 1

TBM-03

850 €

SISTEMAS DE CHINCHETAS MINI MCT

Sistema de chinchetas que comprende el aplicador y una caja dispensadora de 21 chinchetas a elegir entre dos tamaños, 3.5 o 4.5.



Referencia

Tarifa 1

TBM-02

350 €

NUEVAS MALLAS DE TITANIO TITANIUM MESH MASTER.. CUERPO REFORZADO DE

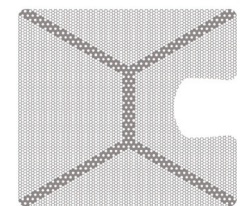

HM-01-01

180 €

33x30 0,1 mm. espesor

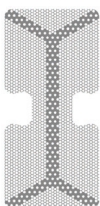

HM-01-02

80 €

21x30 0,1 mm. espesor

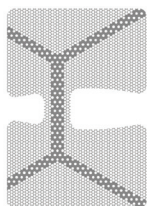

HM-01-03

150 €

14x30 0,1 mm. espesor

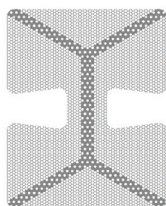

HM-01-04

180 €

24x30 0,1 mm. espesor

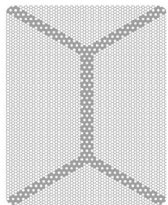

HM-01-05

160 €

24x30 0,1 mm. espesor

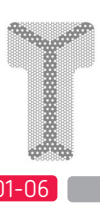

HM-01-06

90 €

13x21 0,1 mm. espesor

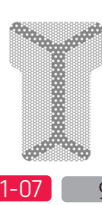

HM-01-07

90 €

14x21 0,1 mm. espesor

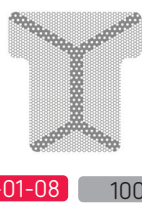

HM-01-08

100 €

20x21 0,1 mm. espesor

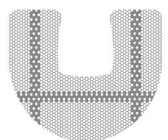

HM-01-09

160 €

23x30 0,1 mm. espesor



HM-01-10

120 €

18,5x12,5 0,1 mm. espesor

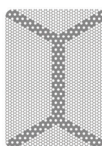

HM-01-11

140 €

15x21 0,1 mm. espesor



HM-01-12

100 €

14x14 0,1 mm. espesor

Tamaño de los poros: 0,36

MOLINO DE HUESO DE ORO

La mayoría de molinos de hueso del mercado producen ruidos molestos que producen ansiedad en el paciente. Por el contrario, el molino de oro de MCT- puede machacar el hueso con un simple giro de la manivela. Con el molino de hueso de MCT no se producen pérdidas óseas gracias a su diseño.

Muy fácil de usar, y limpiar con un sistema sencillo y compacto



Tamaño	Referencia	
Grande	GDM-01	495 €
Pequeño	GDM-02	395 €

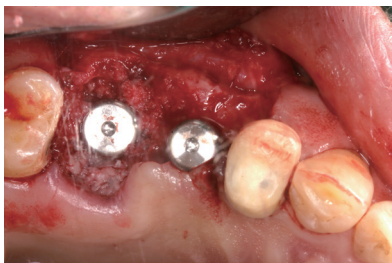
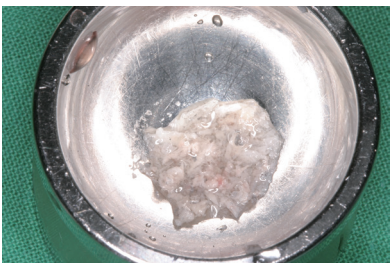

KIT DE LLAVES PROTÉSICAS CON CONTROL DE TORQUE

Para un tratamiento más fácil, cuando la distancia con el antagonista es muy corta. Un diseño sencillo con un torque preciso (10-40 n/cm). Fácil ajuste del valor del torque con una simple maniobra. Mucha durabilidad contra el calor.

Variedad de llaves para diferentes implantes.



Referencia	Tarifa 1
MTD-SET	995 €

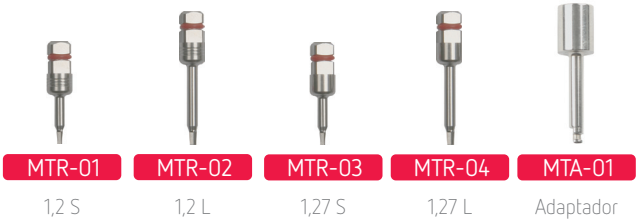

Referencia	Tarifa 1	
MTD-02	495 €	Mini kit Sin caja ni llaves



TH-01



TD-01

SINUS MASTER KIT III

Para elevación de seno lateral y crestal

- 1. Se puede crear de forma eficiente una ventana lateral con las fresas laterales
- 2. Para un aborde crestal, primero usar las fresas crestales con la profundidad adecuada hasta el último mm.
- 3. Finalizar el último mm. con la fresa escariadora crestal con el tope de 1 mm. unido a la fresa. Esta fresa está hecha de partículas de diamante para evitar romper la membrana.
- 4. Usar los instrumentos de elevación de seno para elevar la membrana.



Referencia
SMK3-01

Tarifa 1
995 €

Fresas crestales

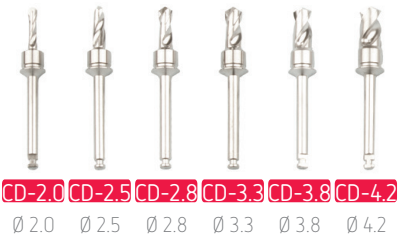

Fresas escariadoras crestales



Fresas para elevación lateral



Puntas de agua



Topes

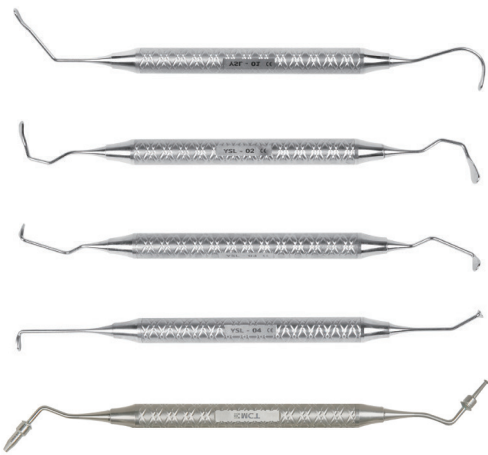

- YSL-01
Espátula de seno 1
- YSL-02
Espátula de seno 1
- YSL-03
Espátula de seno 1
- YSL-04
Espátula de seno 1
- SPL-05
Compac-tador

Fresa crestal

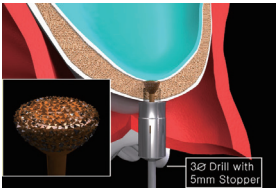

Fresa lateral

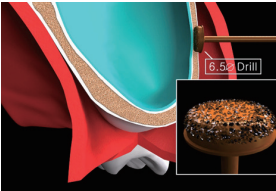

SISTEMA DE ELEVADORES CONVERTIBLES

Características:

- Girar la cabeza hacia la derecha para intercambiar la punta elevadora
- Insertar el elevador deseado en la cabeza aflojada
- Apretar hasta oír un click.
- Girar la cabeza hacia la izquierda e insertarla firmemente

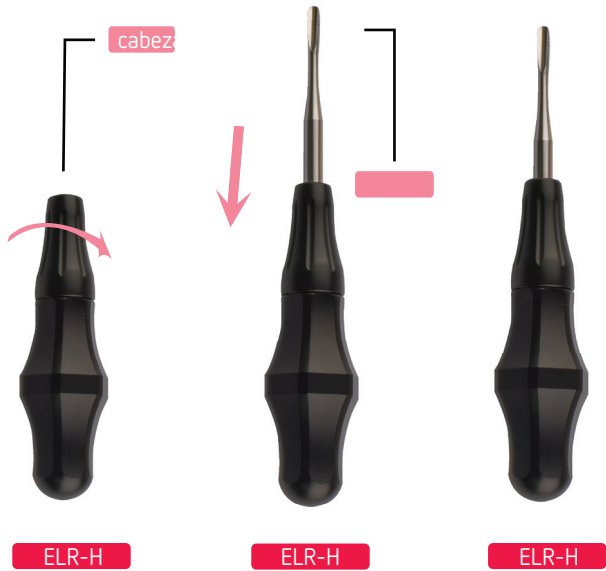

Elevador de punta serrada

Elevadores convertibles & Luxadores & Sindesmotomos

